鎏云归舍

七 间 房 · 整 栋 院 子

房型资料 · 生成于 2026年10月28日

一楼

101 朝沐

30㎡ · 1.2m 双床 · 住 2 人

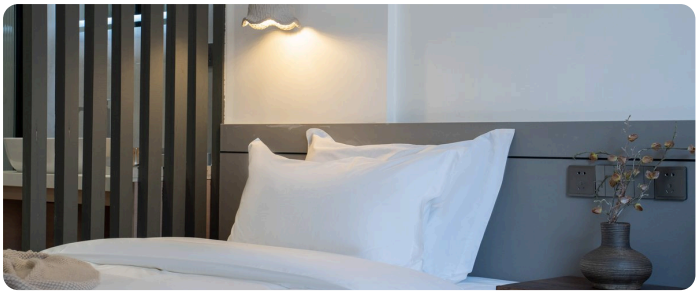

床 · 床头灯

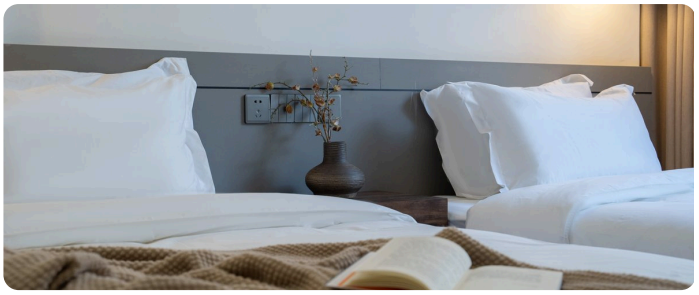

双床 · 橙子

一楼第一间，推门就是院子。1.2m 双床，晚上火塘就在几步之外。

102 晨曦

30㎡ · 1.8m 大床 · 住 2 人

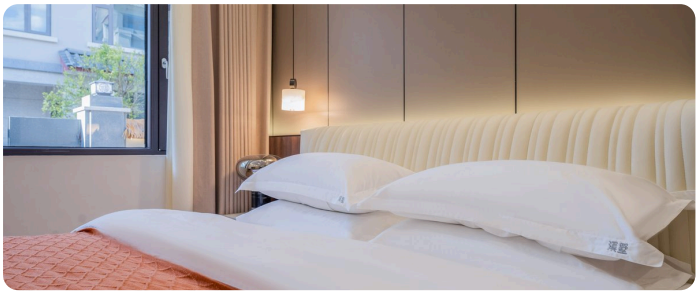

床 · 窗



书桌 · 窗

一楼，带小露台。1.8m 大床，原木配色，采光柔和，带爸妈来不用爬楼。

二楼

201 繁间

30㎡ · 1.8m 大床 · 住 2 人

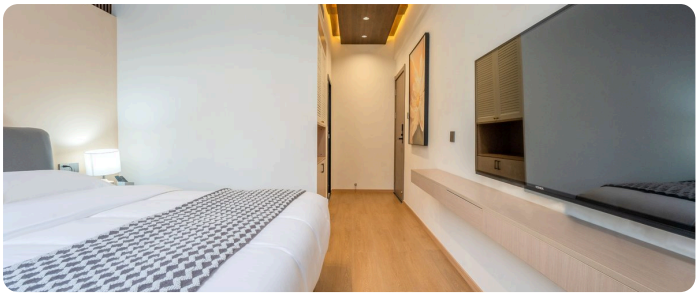

床 · 电视 · 木吊顶

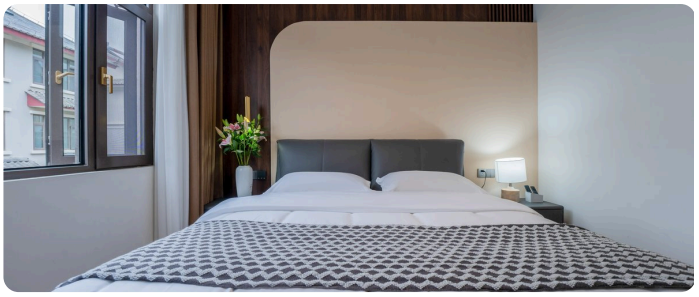

床 · 窗 · 木饰墙

二楼大床房，整面落地窗，房间朝院内主景观。

202 夏花

30㎡ · 1.8m 大床 · 住 2 人



床 · 床头灯



床 · 玻璃砖墙

二楼大床房，床底带暖光灯带。二楼有一个共用阳台，可以坐着喝茶。

203 夕拾

30㎡ · 1.2m 双床 · 住 2 人

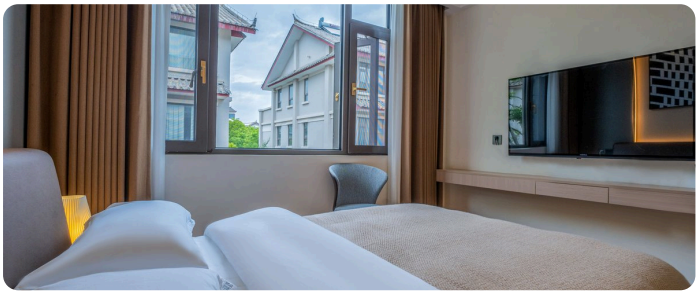

房间全景

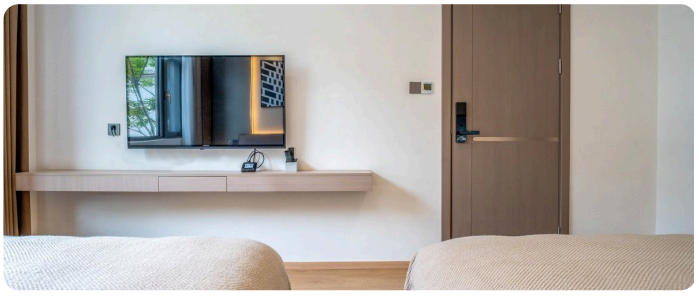

双床 · 电视

朝安静一侧，1.2m 双床，采光柔和。

三楼

301 星河

30㎡ · 1.8m 大床 · 住 2 人



卧室 · 衣柜 · 卫生间

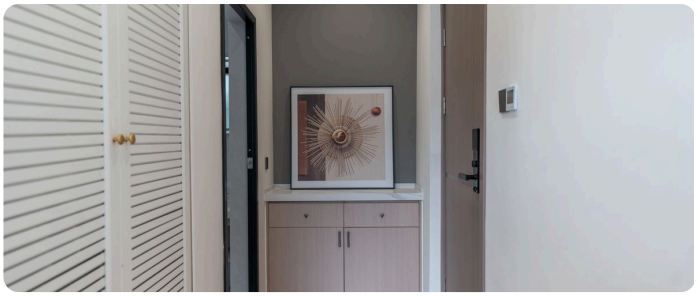

走廊 · 衣柜

三楼大床房，独立卫生间，靠内侧安静。

---

302 觀瀾

78㎡ · 双床 + 沙发区 · 住 4 人



书桌

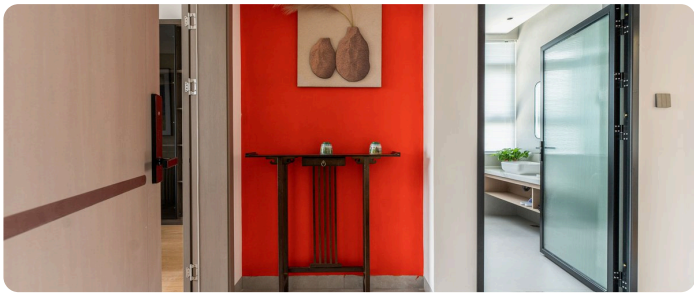

走廊

三楼套间，78㎡，独立客厅 + 双床，走廊连通，带沙发区。

院子 · 公共区域

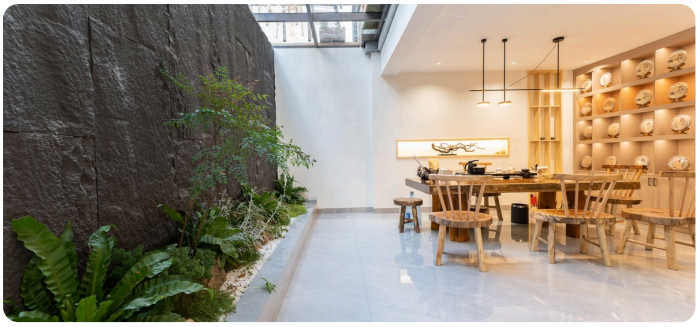

室内花园 · 石墙 · 长桌



茶席 · 黑茶壶



茶饼展示架

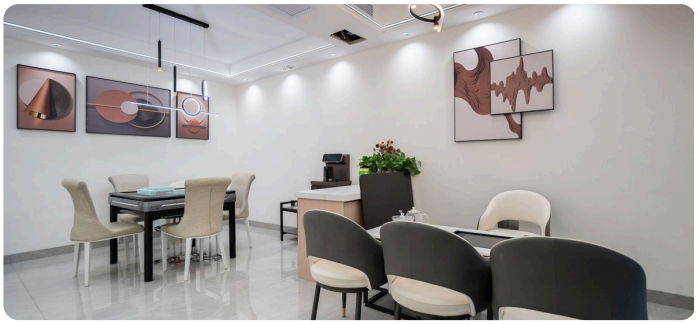

长桌 · 六人位



白色餐区 · 玻璃柜

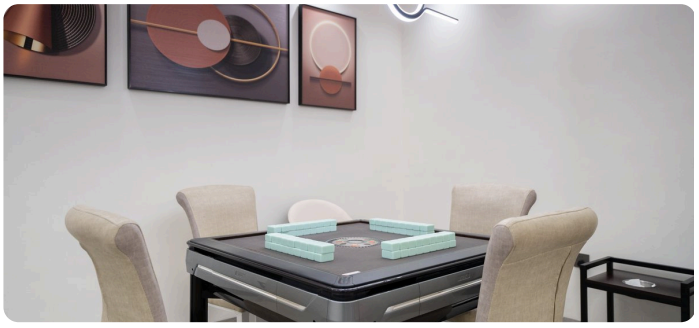

麻将室 · 自动麻将桌

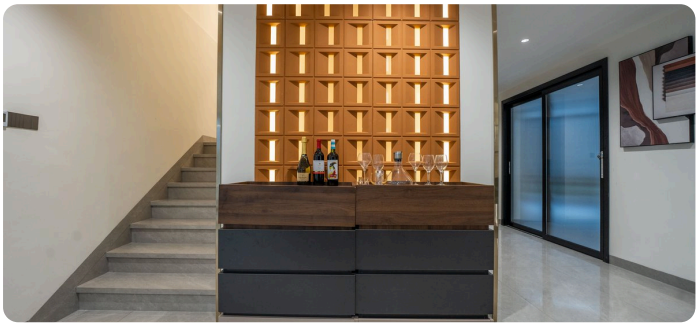

吧台 · 酒水 · 发光墙



手冲咖啡器具



窗边咖啡桌 · 蒲团



户外洗手台 · 圆镜



圆形装饰 · 锥形灯



绣球花 · 石墙

鎏云归舍 · 丽江